



Nacrt Plana parcelacije za autoput dionica Banjaluka – Prijedor na teritoriji grada Prijedora po skraćenom postupku (Nacrt Plana)

Nacrt Izvještaja o strateškoj procjeni uticaja na životnu sredinu autoputa dionice Banjaluka – Prijedor (Nacrt Izvještaja)

U P U T S T V O

za pregled dokumenata Nacrta Plana i nacrta Izvještaja na GIS-u Grada Prijedora

GIS Grada Prijedora nalazi se na adresi <http://www.prijedorgrad.org/sr-BA/uprava-gis.html> i na adresi

http://185.65.120.101:8000/mapguide/fusion/templates/mapguide/slate/index.html?ApplicationDefinition=Library://ACG_PD/Fusion/PLAN.ApplicationDefinition&locale=en.

Prilikom startovanja GIS aplikacije na webGIS karti vidi se obuhvat Nacrta Plana, Parcela za izgradnju autoputa, objekti predviđeni za uklanjanje i okviri listova priloga Nacrta Plana.

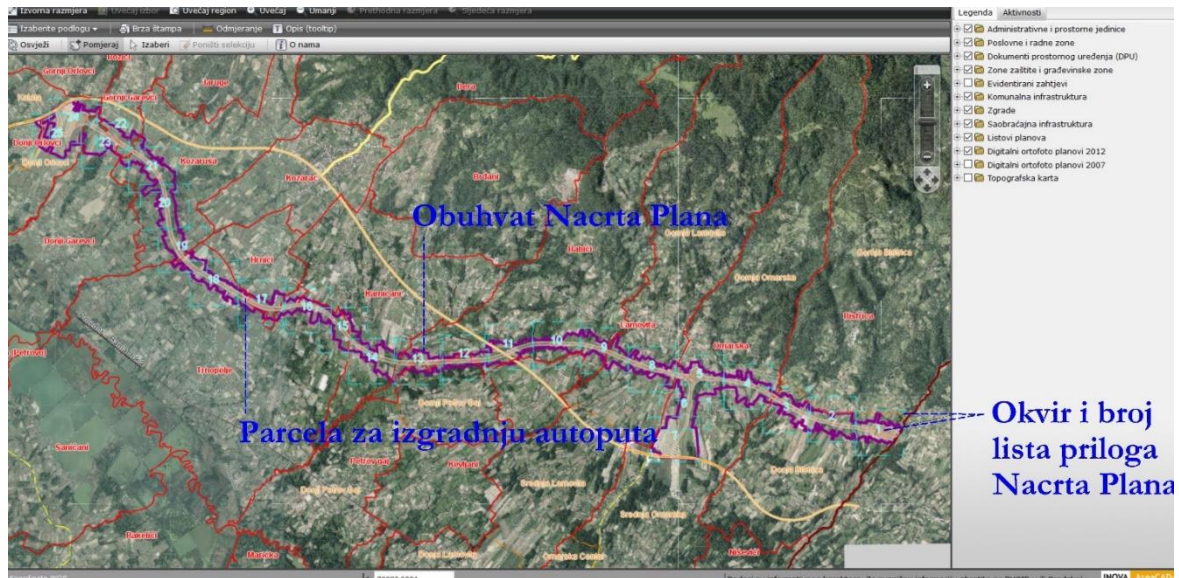

Pronalazak lokacije na webGIS karti na osnovu broja katastarske parcele:

1. U kartici **Aktivnosti-Pretraživanja** _ Izaberemo katastarsku opštinu (Npr. **Bistrica**)
2. Unesemo (izaberemo) broj katastarske parcele (Npr. **4550**)
3. Klik na **Nađi parcelu** _ Na webGIS karti parcela bude označena i pozicionirana na sredinu karte
4. Na webGIS karti vidimo **broj lista Nacrta Plana** (List br. 2) na kojem se nalazi predmetna parcela (Takođe vidimo da se ova parcela nalazi u obuhvatu Nacrta Plana, da je u sastavu parcele za izgradnju auto puta i da su građevinski objekti koji se nalaze na parceli predviđeni za uklanjanje _ Detaljnije ovo vidimo u priložimo Nacrta Plana prolaskom kroz sljedeće korake)

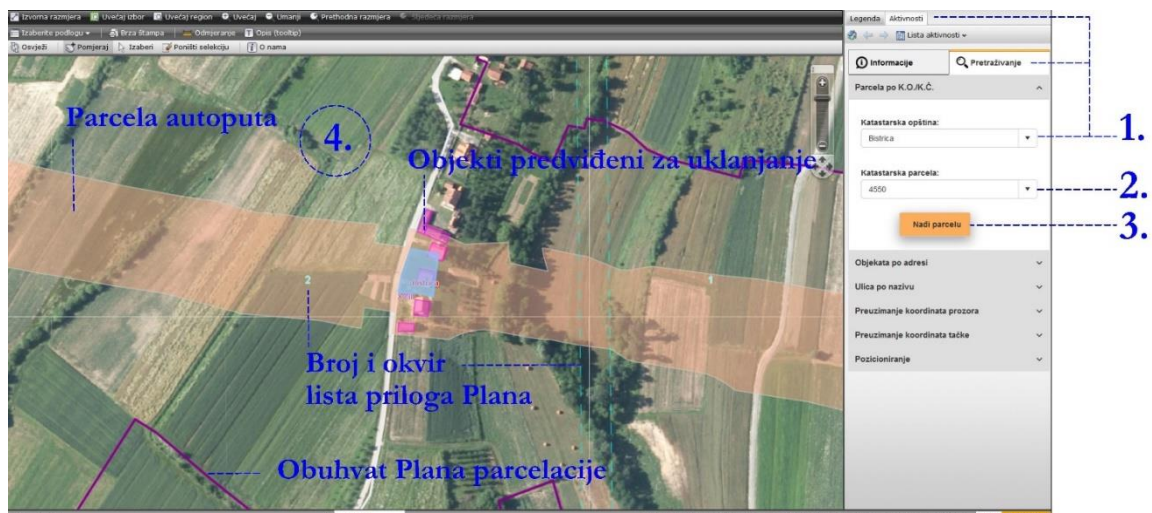

5. Nakon 3. koraka aktivira se kartica **Aktivnosti-Informacije** u kojoj dobijamo podatke o traženoj parceli
6. U kartici **Aktivnosti-Informacije-Dokumenti prostornog uređenja** vidimo da se predmetna parcela, pored drugih dokumenata prostornog uređenja (DPU) nalazi i u obuhvatu **PP za autoput Banja Luka – Prijedor**

7. Klikom na **PP za autoput Banja Luka – Prijedor** _ Otvara se folder sa svim priložima plana
8. Izaberemo **prilog** i izaberemo **format(.pdf ili .jpg)**
9. Otvaramo **list priloga** pod brojem koji smo vidjeli na webGIS karti (List br. 2 – u našem primjeru)
10. Pregledom **Priloga Nacrta Plana** utvrdimo šta je planirano na predmetnoj parceli
11. U folderu se nalazi i **tekstualni dio** Nacrta Plana i Nacrta Izvještaja, kao i **Pregledna karta Plana prostorne organizacije** u .jpg i .pdf formatu

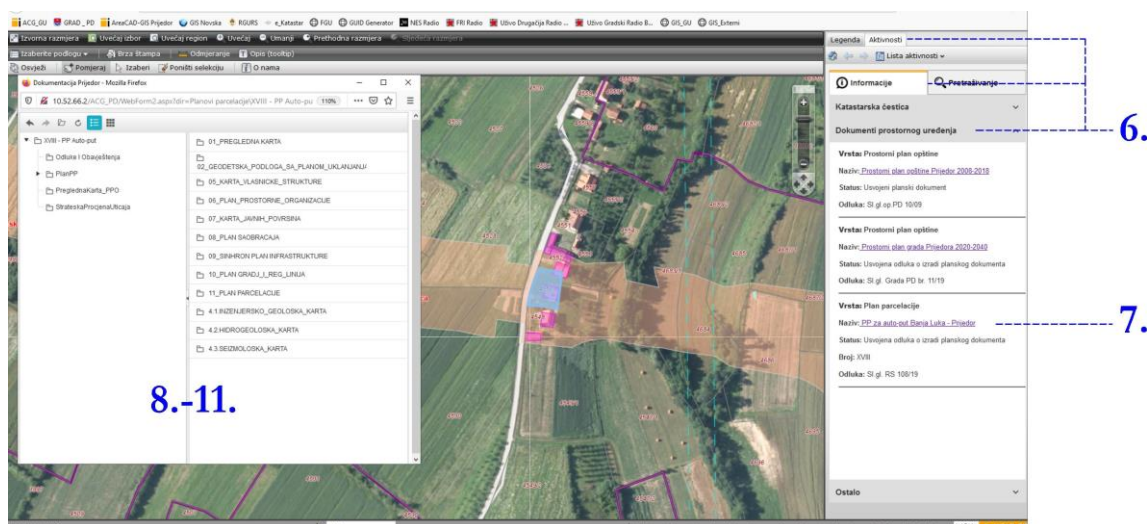

Ako ne znamo broj katastarske parcele, lokaciju pronalazimo **prepoznavanjem na webGIS karti**. Nakon prepoznavanja lokacije označimo sloj **Katastarske parcele iz DPU** i prepoznatu lokaciju selektujemo **pokazivačem Izaberi objekat na mapi**. Dalje postupamo po prethodnom opisu od **tačke 4**.

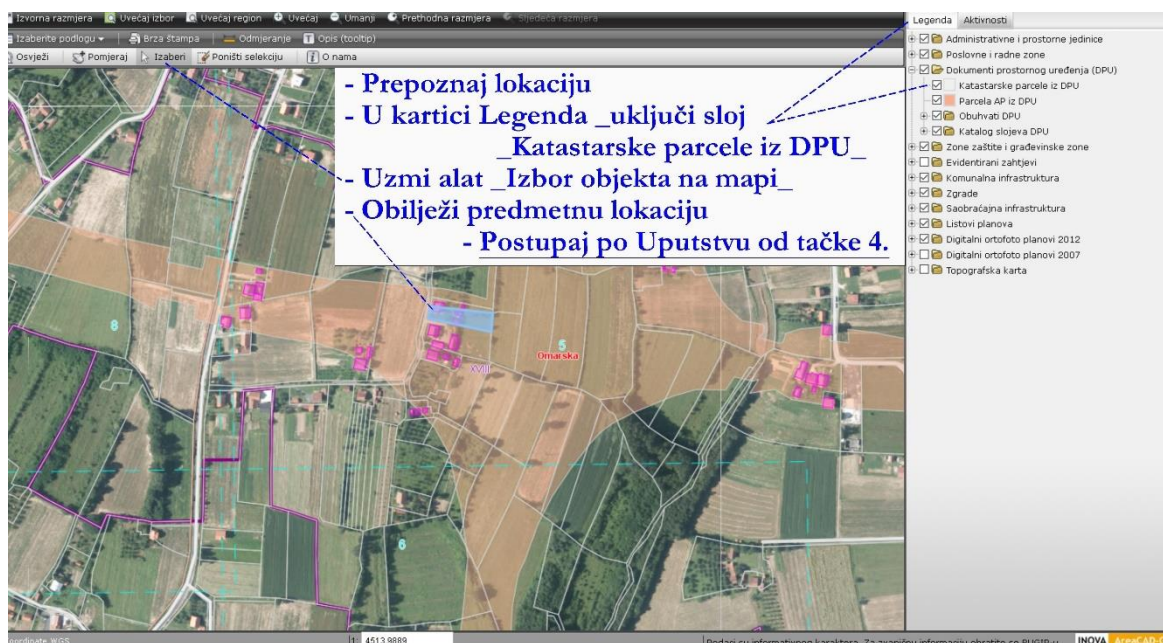

- Pozicioniranje pomoću koordinata

- Ako su nam poznate koordinate lokacije od interesa i na osnovu koordinata možemo se pozicionirati na predmetnu lokaciju.

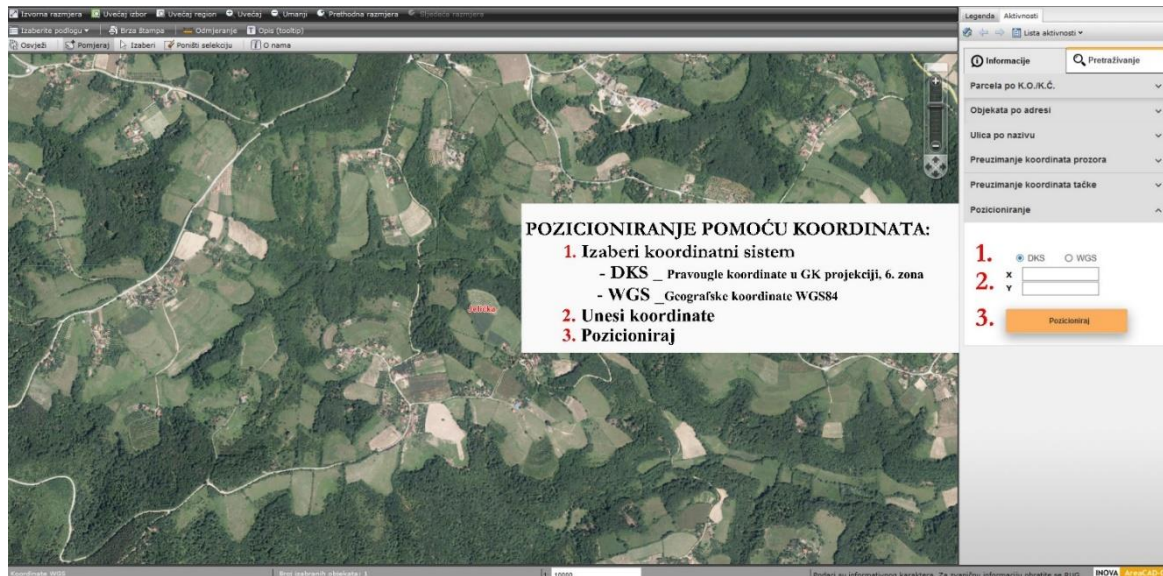

Podatke o katastarskoj parceli (Posjednik, površina...) mogu se vidjeti tako što poslije Korak 3. (ili poslije selektovanja parcele nakon prepoznavanja lokacije) klikenemo na taster **Idi na e-Katastar**, nakon čega se otvara web stranica Republičke uprave za geodetske i imovinsk pravne poslove Republike Srpske – Javni uvid u katastarske podatke gdje pretragu vršimo **Po parceli**. Na stranici je postavljeno uputstvo za pretragu.

Samo neke od mogućnosti webGIS aplikacije koje mogu ovdje biti od koristi

- Zumiranje, pomjeranje i promjena osnovne podloge na webGIS karti

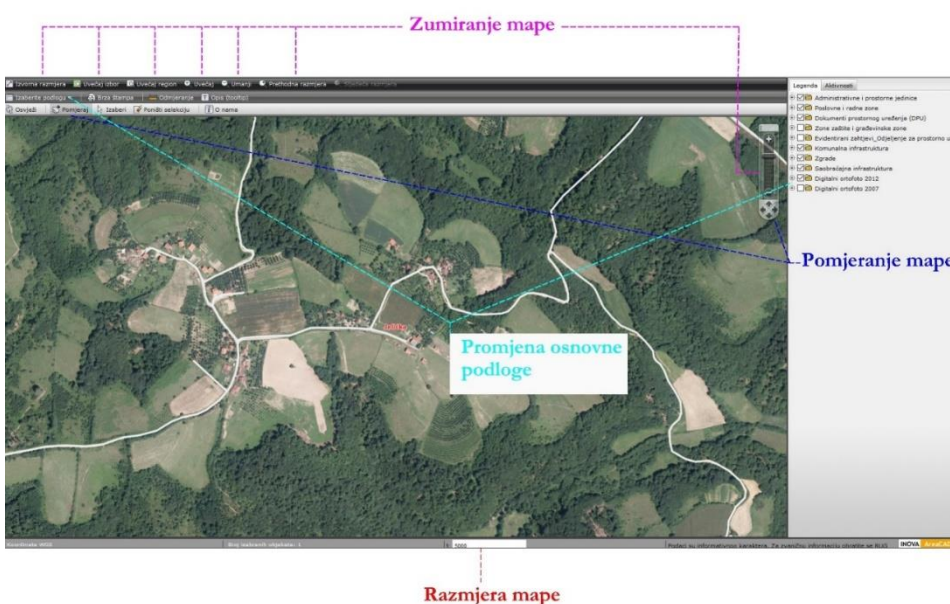

WebGis mapu možemo uvećavati, umanjivati mijenjati razmjeru i pomjerati po želji. Takođe možemo vršiti i promjenu (zamjenu) osnovne podloge.

Ako imate nekretnine na teritoriji grada Prijedora i pretpostavljate da su u obuhvatu Nacrta Plana, a imate bilo kakvih poteškoća sa pronalaskom lokacije na webGIS karti ili funkcionisanjem aplikacije GIS-a Grada Prijedora, pošaljite nam podatke o nekretninama (broj katastarske parcele i naziv katastarske opštine) na e-mail: prostorno@prijedorgrad.org i dostavićemo Vam Izvod iz Nacrta Plana.

Odjeljenje za prostorno uređenje